

BILANCIO SOCIALE 2020
IDEANDO SOC.COOP.SOC.ONLUS



COOPERATIVA DI ANIMAZIONE SOCIO-EDUCATIVA

• PARTE INTRODUTTIVA	pag.3
• PRESENTAZIONE e DATI ANAGRAFICI	pag.4
• STORIA DELL'ORGANIZZAZIONE	pag.5
• MISSION,VISION e VALORI	pag.6
• GOVERNANCE	pag.7
• ORGANIGRAMMA	pag.8
• VITA ASSOCIATIVA	pag.9
• MAPPA DEGLI STAKEHOLDER	pag.10
• RISORSE UMANE E OCCUPAZIONE	pag.11
• FORMAZIONE OPERATORI	pag.12
• OBIETTIVI ED ATTIVITA'	pag.13
• SITUAZIONE FINANZIARIA	pag.14
• OBIETTIVI DI MIGLIORAMENTO E MONITORAGGIO	pag.15

Il presente bilancio sociale riassume le attività della cooperativa nell'anno 2020. Lo scopo è quello di fornire un quadro complessivo ed informazioni utili sui nostri servizi. Il bilancio da conto dell'identità e dei valori assunti da IDEANDO sottolineando gli obiettivi di miglioramento ed il valore aggiunto creato nell'esercizio.

Lettera della presidente

Redigere il bilancio sociale è una bella opportunità per ripensare e rivisitare tutto quanto realizzato nel corso dell'anno : significa ripercorrere tappe, avvenimenti, vicende che la nostra cooperativa ha vissuto. Quest'anno è più che mai un'esperienza particolare : analizzare il 2020 muove emozioni e sentimenti molto intensi.

Mai avremmo pensato di vivere un'esperienza così drammatica: come cittadini, ma anche come professionisti, in pochi giorni abbiamo visto la nostra vita, le abitudini e le nostre relazioni trasformarsi ,abbiamo visto modificarsi, il nostro modo di lavorare ed il modo di stare in relazione con gli altri.

Di fronte all'incertezza ci siamo attivati subito . Anche per la nostra cooperativa la pandemia ha portato conseguenze importanti, oltre che dal punto di vista professionale, ma anche da quello economico, per questo abbiamo attivato un monitoraggio costante ed ancora più puntuale e restrigente della situazione economica. L'eccezionalità dell'evento ci ha portato a chiedere ed ad utilizzare per la prima volta ammortizzatori sociali e cassa integrazione per i nostri soci e collaboratori. In questo modo abbiamo ridotto il danno, garantendo un minimo di reddito mensile anche nei momenti più difficili e di chiusura totale dei servizi scolastici.

Abbiamo costantemente aggiornato i soci sulle difficili scelte e sull'andamento della cooperativa, attraverso assemblee periodiche, anche se da remoto , sono state molto partecipate . Abbiamo condiviso scelte sofferte , la decisione di chiudere definitivamente la struttura del micronido «La tartaruga Isa» di Galliate.

La gestione in proprio ha comportato un investimento economico tutt'ora in essere, ed un investimento di energie da parte di soci , che vedevano in questa nuova attività un punto di svolta lavorativo per la cooperativa.

La conseguenza derivante da questo periodo di incertezza globale, è stata la destabilizzazione dell'assetto societario della cooperativa che ha comportato le dimissioni di alcuni soci e l'elezione di un nuovo CDA.

Ora inevitabilmente, lo sguardo si rivolge al futuro : sappiamo che ci vorrà tempo e tanta energia per ricominciare , per tornare ad avere una stabilità ed una solidità rinnovata .Per questo siamo già al lavoro, per individuare strategie e progettualità capaci di offrire risposte sociali ed educative puntuali ed aderenti alla nuova normalità che attende tutti ed in grado di garantire un futuro alla nostra cooperativa.

In conclusione voglio esprimere il mio più grande ringraziamento ai soci lavoratori e volontari della cooperativa, che grazie alla grande professionalità e alla capacità di mettersi in gioco e di ripensarsi, alla caparbia di continuare ad esserci e al desiderio di voler fare ciascuna la propria parte, non si sono arresi ed hanno continuato a collaborare con noi, investendo con grande energia e non solo, e permettendo così una ripresa economica e graduale, nonostante l'incertezza globale che ci circonda

Nota metodologica

La rendicontazione quantitativa e qualitativa delle attività viene svolta internamente dai soci lavoratori, in collaborazione con lo studio commerciale incaricato della redazione del bilancio economico.

Ideando ha un'attività dal volume molto limitato, di gestione piuttosto semplice e quindi non interessata da particolari metodi di rendicontazione.

Ragione sociale

IDEANDO SOC.COOP.SOC.ONLUS

Partita IVA /Codice Fiscale

01677140038

Forma giuridica

Cooperativa sociale tipo A

Anno di costituzione

1998

SEDE LEGALE

Via San Pietro, 3 (int.cortile) 28060 CASALINO (NO)

Telefono :335 5798242 email :segreteria@ideandonovara.it sito web :ideandonovara.it

TIPOLOGIA DI ATTIVITA'

Progettazione e gestione di attività educativa, consulenza scolastica e servizi di orientamento scolastico. Animazione, gestione dei centri estivi, doposcuola, attività di informazione ed educative rivolte ai minori ed ai giovani. Corsi di formazione ed aggiornamento professionale in collaborazione con agenzie formative del territorio.

CONTESTO DI RIFERIMENTO e TERRITORIO IN CUI SI OPERA

La maggior parte delle attività della cooperativa sono svolte a Novara e provincia, un territorio caratterizzato dall'eterogeneità dei suoi abitanti, dal punto di vista economico, sociale e culturale. La cooperativa ha scelto di valorizzare i propri servizi anche dal punto di vista economico, cercando una soluzione di compromesso tra la professionalità dei lavoratori e le possibilità degli utenti.

Le nostre attività si svolgono in un'ottica di cooperazione e mutualità, interna e verso i committenti esterni, con il costante impegno di creare luoghi antropologici intesi come spazi relazionali e di confronto.

Gli operatori di Ideando vogliono incidere nei contesti in cui operano portando la loro professionalità, lo sguardo aperto al mondo e ai continui cambiamenti, mettendo sempre al centro le esigenze delle persone, prevedendo percorsi personalizzati, abitando i territori e valorizzandone le peculiarità.

Crediamo nella progettazione partecipata, che dà valore all'interazione con l'utenza, i referenti istituzionali e tra l'equipe di lavoro.

Crediamo nell'importanza di elaborare le esperienze maturate sul campo, di condividere i percorsi formativi personali di ciascuno prevedendo per questo momenti costanti di lavoro e supervisione in equipe, che diventano non solo occasioni di aggiornamento ma di condivisione verso una visione comune che muove le azioni di tutti.

Ideando si costituisce a Novara alla fine degli anni '90 con l'obiettivo di raccogliere ed attivare nuove e qualificate risorse di volontariato nel mondo dell'emarginazione e del disagio giovanile. L'esperienza educativa maturata in anni di progettazione e sperimentazione in ambito giovanile volontario attraverso il metodo dell'animazione culturale come stile per proporre e gestire esperienze educative, ha naturalmente condotto alla creazione di uno «spazio lavorativo» nel quale privilegiare il lavoro di gruppo, la relazione socio-educativa e l'apprendimento cooperativo

FINALITA', VALORI E PRINCIPI DELLA COOPERATIVA

La cooperativa si propone, con spirito mutualistico e senza fini speculativi, lo scopo di perseguire l'interesse generale della comunità alla promozione umana e all'integrazione sociale dei cittadini attraverso l'erogazione di servizi socio assistenziali ed educativi, ex art 1 legge 8 novembre 1991 n. 381, lettera a).

Lo scopo mutualistico che i soci lavoratori intendono perseguire è quello di ottenere, tramite la gestione in forma associata, continuità di occupazione lavorativa e le migliori condizioni economiche, sociali professionali. Ai fini del raggiungimento degli scopi sociali, la cooperativa potrà instaurare con i propri soci un ulteriore rapporto di lavoro, in forma subordinata o autonoma, nelle diverse tipologie previste dalla legge, ovvero in qualsiasi altra forma consenta la legislazione italiana. Le modalità di svolgimento delle prestazioni lavorative dei soci sono disciplinate da apposito regolamento approvato ai sensi dell'art. 6 legge 3 aprile 2001, n. 142. La cooperativa può svolgere la propria attività caratteristica anche con terzi non soci. La cooperativa si propone inoltre di stimolare lo spirito di previdenza e di risparmio dei soci, in conformità alle vigenti disposizioni di legge in materia, istituendo una sezione di attività, disciplinata da apposito regolamento, per la raccolta dei prestiti, limitata ai soli soci ed effettuata esclusivamente ai fini del conseguimento dell'oggetto sociale. A tal proposito è tassativamente vietata la raccolta del risparmio fra il pubblico sotto ogni forma.

La cooperativa nel 2020 aveva un consiglio di amministrazione eletto dall'assemblea dei soci così composto:

NOMINATIVO	CARICA RICOPERTA	PERIODO IN CARICA	
Anna Marciano	PRESIDENTE	dal 21/06/2018	incarica 3 esercizi
Valeria Semino	CONSIGLIERE	dal 21/06/2018	incarica 3 esercizi
Vincenzo Carbone	CONSIGLIERE	dal 21/06/2018	incarica 3 esercizi

Nel 2020 con la cessazione del rapporto di lavoro di VALERIA SEMINO, e il trasferimento fuori provincia di VINCENZO CARBONE, l'assetto del direttivo, in sede di assemblea straordinaria dei soci è stato modificato, pur mantenendo la direzionalità della cooperativa sia gestionale che amministrativa in capo al presidente Anna Marciano, il nuovo cda è così composto:

NOMINATIVO	CARICA RICOPERTA	PERIODO IN CARICA	
Anna Marciano	PRESIDENTE	dal 18/12/2020	Fino al 17/12/2023
Chiara Federici	CONSIGLIERE	dal 18/12/2020	Fino al 17/12/2023
Francesca Germano	CONSIGLIERE	dal 18/12/2020	Fino al 17/12/2023

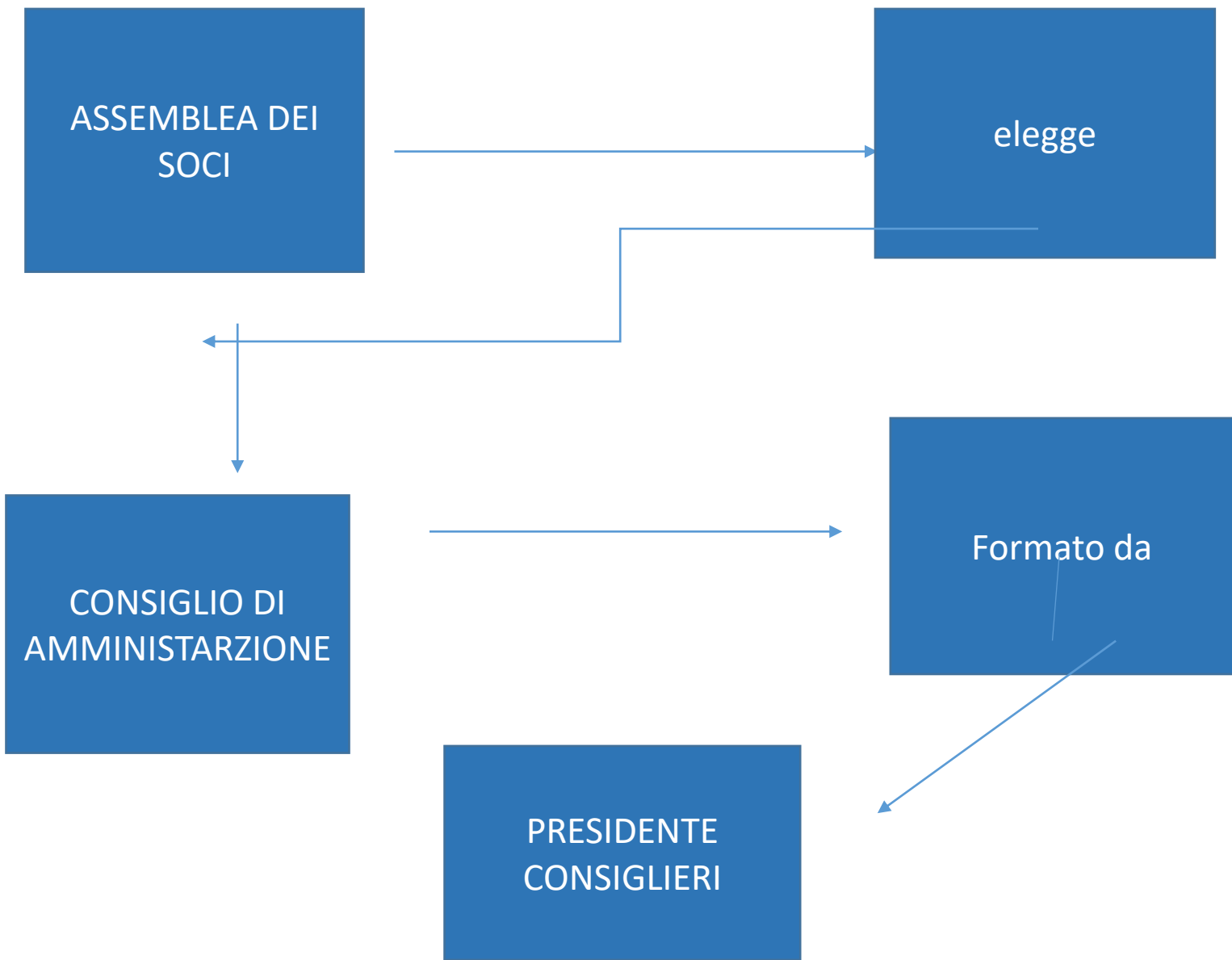

La vita associativa è viva e vibrante. Gli scambi tra i soci lavoratori sono quotidiani e non limitati alle assemblee istituzionali registrate sui libri sociali. Questo è possibile in ragione della dimensione ridotta di IDEANDO, che permette un'interazione costante, di persona e attraverso i canali di comunicazione online

Numero soci aventi diritto di voto : 12

Soci lavoratori : 8 Soci volontari : 4

Assemblee svolte nel periodo di rendicontazione 2020

data assemblea 28 /06/2020 numero partecipanti **12**

data assemblea 09/12/2020 numero partecipanti **10**

MAPPA degli STAKEHOLDER

Stakeholder interni: SOCI LAVORATORI

SOCI VOLONTARI

COLLABORATORI NON SOCI

SOCI LAVORATORI	8	GENERE : MASCHI 2	FEMMINE 6	ETA' FINO A 40 ANNI : 5	OLTRE I 40	3
		STUDI LAUREA 4	DIPLOMA SCUOLA MEDIA SUPERIORE			4
SOCI VOLONATRI	4	GENERE : MASCHI 2	FEMMINE 2	OLTRE I 40 ANNI		4
		STUDI LAUREA 2	DIPLOMA SCUOLA MEDIA SUPERIORE			2

Stakeholder esterni :Comune di Casalino

Comune di Borgolavezzaro

Comune di Vespolate

Comune di Tornaco

Istituto Comprensivo di Biandrate -Istituto C. Ramati

PROFESSIONISTI ESTERNI DI CONSULENZA :STUDIO COMMERCIALISTA A.A.P & PARTNERS

STUDIO CONSULENZA DEL LAVORO ;CL SYSTEM

SAFE PICK :CONSULENTE RSPP -DSSA QUATTROCCHI DENISE

CLIENTI PRIVATI: Scuole d'Infanzia Novaresi

Per i soci lavoratori viene applicato il CCNL delle cooperative sociali, categoria C1 per i lavoratori non soci sono stati realizzati dei contratti di collaborazione continuativa.

OCCUPATI SOCI MASCHI 2

OCCUPATI SOCI FEMMINE 6

TIPOLOGIA PERSONALE :

La cooperativa dà l'opportunità a giovani laureati e laureandi di mettersi in gioco, in un ambito vicino alla loro tipologia di studio, permettendogli di operare in equipe, in un ambiente lavorativo, dinamico, giovane e di crescita, non solo professionale, ma anche personale.

Periodicamente la cooperativa organizza, in collaborazione con le agenzie formative del territorio, corsi di formazione ed aggiornamento rivolti ai soci e non soci lavoratori. Nonostante il 2020 non abbia permesso lo svolgimento di tutti i corsi di formazione programmati dalla cooperativa annualmente, è stato possibile attivare e frequentare i seguenti incontri formativi:

- HACCP
- Formazione COVID
- Corsi di aggiornamento specifici per le professionalità che operano all'interno della cooperativa

L'attività dell'anno 2020 è stata interrotta dalle conseguenze e dalle restrizioni imposte a causa della pandemia da COVID.

Ciò nonostante la cooperativa ha svolto con i propri collaboratori, in remoto, incontri atti all'organizzazione di programmazione e gestione del Centro Estivo che si è svolto regolarmente dal mese di Giugno al mese di Settembre presso il comune di Cameriano (NO).

A settembre le attività scolastiche in presenza hanno permesso alla cooperativa di riprendere tutti i servizi sospesi a marzo 2020: assistenza scolastica integrativa e di supporto, doposcuola ,servizi di pre e post scuola nei plessi scolastici dei comuni di Borgolavezzaro, Vespolate, Tornaco,Casalino, Novara.

Purtroppo l'avvento della pandemia ha portato il DIRETTIVO della COOPERATIVA IDEANDO, a compiere la difficile scelta di chiudere definitivamente il micronido «La tartaruga Isa» di Galliate, in quanto l'avviamento di meno di 2 anni, non ha permesso di avere certezze economiche tali da poter affrontare un nuovo anno educativo ancora instabile a causa della pandemia.

Stato Patrimoniale Attivo						
Voce	Esercizio 2020		Esercizio 2019		Variaz. assoluta	Variaz. %
	€	%	€	%	€	%
					6.357,00	
CAPITALE CIRCOLANTE	61.488,00 €	99,90%	55.131,00 €	88,12%	€	11,53%
Liquidità immediate	38.611,00 €	62,73%	11.094,00 €	17,73%	27.517,00 €	248,03%
Disponibilità liquide	38.611,00 €	62,73%	11.094,00 €	17,73%	27.517,00 €	248,03%
Liquidità differite	22.877,00 €	37,17%	44.037,00 €	70,39%	- 21.160,00 €	-48,05%
Crediti verso soci						
Crediti dell'Attivo Circolante a breve termine	23.027,00 €	37,41%	43.522,00 €	69,56%	- 20.495,00 €	-47,09%
Crediti immobilizzati a breve termine						
Immobilizzazioni materiali destinate alla vendita						
Attività finanziarie						
Ratei e risconti attivi	- 150,00 €	-0,24%	515,00 €	0,82%	- 665,00 €	-129,13%
Rimanenze						
IMMOBILIZZAZIONI	62,00 €	0,10%	7.433,00 €	11,88%	- 7.371,00 €	-99,17%
Immobilizzazioni immateriali			7.000,00 €	11,19%	- 7.000,00 €	-100,00%
			433,00 €		- 371,00 €	
Immobilizzazioni materiali	62,00 €	0,10%		0,69%		-85,68%
Immobilizzazioni finanziarie						
Crediti dell'Attivo Circolante a m/l termine						
TOTALE IMPIEGHI	61.550,00 €	100,00%	62.564,00 €	100,00%	- 1.014,00 €	-1,62%

Stato Patrimoniale Passivo						
Voce	Esercizio 2020 %		Esercizio 2019 %		Variaz. assolute	Variaz. %
CAPITALE DI TERZI	€ 53.536,00	86,98%	€ 55.414,00	88,57%	-€ 1.878,00	-3,39%
Passività correnti	€ 22.078,00	35,87%	€ 24.594,00	39,31%	-€ 2.516,00	-10,23%
Debiti a breve termine	€ 22.078,00	35,87%	€ 24.594,00	39,31%	-€ 2.516,00	-10,23%
Ratei e risconti passivi						
Passività consolidate	€ 31.458,00	51,11%	€ 30.820,00	49,26%	€ 638,00	2,07%
Debiti a m/l termine	€ 22.707,00	36,89%	€ 18.091,00	28,92%	€ 4.616,00	25,52%
Fondi per rischi e oneri						
TFR	€ 8.751,00	14,22%	€ 12.729,00	20,35%	-€ 3.978,00	-31,25%
CAPITALE PROPRIO	€ 8.014,00	13,02%	€ 7.150,00	11,43%	€ 864,00	12,08%
Capitale sociale	€ 1.850,00	3,01%	€ 2.075,00	3,32%	-€ 225,00	-10,84%
Riserve	€ 5.400,00	8,77%	€ 23.331,00	37,29%	-€ 17.931,00	-76,85%
Utili (perdite) portati a nuovo						
Utile (perdita) dell'esercizio	€ 764,00	1,24%	-€ 18.256,00	-29,18%	€ 19.020,00	104,18%
Perdita ripianata dell'esercizio						
TOTALE FONTI	€ 61.550,00	100,00%	€ 62.564,00	100,00%	-€ 1.014,00	-1,62%

I soci condividono il progetto della cooperativa , ne monitorano le attività e la situazione finanziaria.

Obiettivi della cooperativa per i prossimi anni consistono nell'incrementare il numero di soci lavoratori ,e rendere sempre più partecipi con le proprie diversità e capacità i soci volontari, risorsa preziosa per una cooperativa piccola come la nostra.

Si cercherà di partecipare ad un numero maggiore di bandi per poter erogare i nostri servizi.

Parallelamente si lavorerà per integrare la formazione del personale in un'ottica continuativa e si cercheranno modalità di valutazione della qualità più strutturate.

- Casalino, 31/05/2021
- Per il Consiglio di Amministrazione
- Anna Marciano, Presidente